ГОСУДАРСТВЕННЫЙ ВЛАДИМИРО-СУЗДАЛЬСКИЙ МУЗЕЙ-ЗАПОВЕДНИК

ЦЕНТР МУЗЕЙНОЙ ПЕДАГОГИКИ

ПРОЕКТ «ЖИВЫЕ УРОКИ В МУЗЕЕ»

Интерактивные занятия, квесты, мероприятия для учащихся 5–11-х классов

ПРЕДМЕТ

ВСЕОБЩАЯ ИСТОРИЯ

ТЕМА

Западная Азия в древности. Финикийские мореплаватели

«История Древнего мира», учебник, 5-й класс. А.А. Вигасин, Г.И. Годер, И.С. Свенцицкая

Интерактивное занятие «ВОЛШЕБНОЕ СТЕКЛО»

40 минут

Занятие знакомит с историей стеклоделия: изобретением финикийцами в IX веке до н.э. бесцветного стекла, появлением венецианского и богемского стекольных центров в эпоху Средневековья, даёт представление о развитии технологий производства стекла.

Музей Хрусталя им. Мальцовых, выставочный зал (Гусь-Хрустальный)

5-Й КЛАСС

ПРЕДМЕТ

ЛИТЕРАТУРА

«Литература», рабочие программы, предметная линия учебников, 5–9-е классы, под ред. В.Я. Коровиной

ТЕМА

Фольклор – коллективное устное народное творчество. Преображение действительности в духе народных идеалов

Интерактивное занятие «НА ЗАСТАВЕ БОГАТЫРСКОЙ»

40 минут

Занятие-путешествие в древний Владимир рассказывает о строительстве мощных крепостных оборонительных сооружений: городских башен, валов, рвов. Облачившись в доспехи древнерусского воина, школьники отправятся на богатырскую заставу, вспомнят былинных героев – защитников земли Русской: Илью Муромца, Добрыню Никитича, Алёшу Поповича.

Исторический музей (Владимир)

ПРЕДМЕТ
ЛИТЕРАТУРА

ТЕМА
В.А. Жуковский: детство и начало творчества. Жуковский – сказочник

«Литература», рабочие программы, предметная линия учебников, 5–9-е классы, под ред. В.Я. Коровиной

Интерактивное занятие
«ЛЮБЕЗНЫЕ И УЧТИВЫЕ ДЕТИ»

40 минут

Занятие-путешествие в дворянскую усадьбу XIX века знакомит с укладом усадебной жизни, традициями воспитания и правилами этикета. Школьники становятся зрителями и участниками «домашнего» кукольного спектакля по стихотворной сказке В.А. Жуковского «Мальчик с пальчик».

Музейный центр «Палаты», экспозиция «Минувших дней очарованье» (Владимир)

5-Й КЛАСС

«Литература», рабочие программы, предметная линия учебников, 5–9-е классы, под ред. В.Я. Коровиной

ПРЕДМЕТ
ЛИТЕРАТУРА

ТЕМА
Начало письменности у восточных славян и возникновение древнерусской литературы

Интерактивное занятие
«КАК УЧИЛИСЬ ДЕТИ В СТАРИНУ»

40 минут

В ходе занятия учащиеся познакомятся с уникальными рукописными и старопечатными книгами, узнают, какие предметы изучали в школе несколько веков назад, посоревнуются в искусстве письма на восковых дощечках.

Музейный центр «Палаты», экспозиция «Старорусская школа» (Владимир)

ПРЕДМЕТ

ОБЩЕСТВОЗНАНИЕ

ТЕМА

Загадка человека. Общение

«Обществознание», учебник, 5-й класс, под ред. Л.Н. Боголюбова, Л.Ф. Ивановой

Интерактивное занятие

«ЗАГАДКИ СТАРОГО СУНДУЧКА» (история письменности)

40 минут

Когда люди научились передавать свои мысли на расстояние? Что за сокровища хранятся в старом музейном сундучке? Нужно ли «завязать узелок на память» или достаточно «зарубить себе на носу»?!

Музейный комплекс «Суздальский кремль», экспозиция «Суздаль 100 лет назад» (Суздаль)

«Природоведение», учебник, 5-й класс, Плешаков А.А., Сонин Н.И.

ПРЕДМЕТ

ПРИРОДОВЕДЕНИЕ

ТЕМА

Жизнь на Земле

Интерактивное занятие

«ИСКОПАЕМЫЕ ЖИВОТНЫЕ»

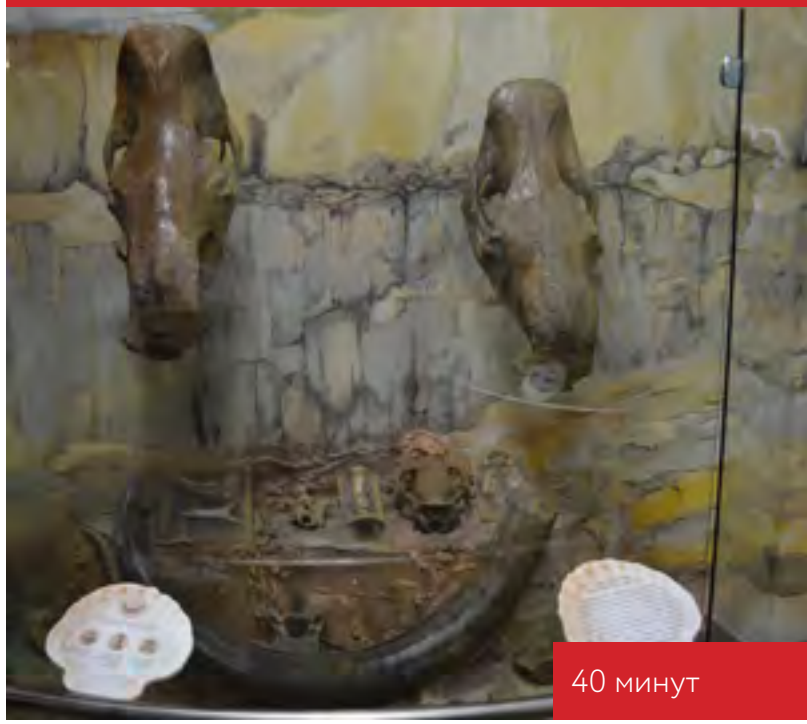

40 минут

Занятие знакомит с разнообразием ископаемых животных, особенностями их строения, реконструкциями внешнего облика. Вводятся понятия – геологический возраст и геохронологическая шкала. Раскрываются особенности изменения климатов и ландшафтов Земли.

Музей природы (Владимир)

ПРЕДМЕТ
БИОЛОГИЯ

ТЕМА
Растения в жизни человека

«Линия жизни», учебник УМК по биологии, 5–6-й классы, Пасечник В.В., Суматохин С.В.

Урок-экскурсия
«БОТАНИКА В МУЗЕЕ»

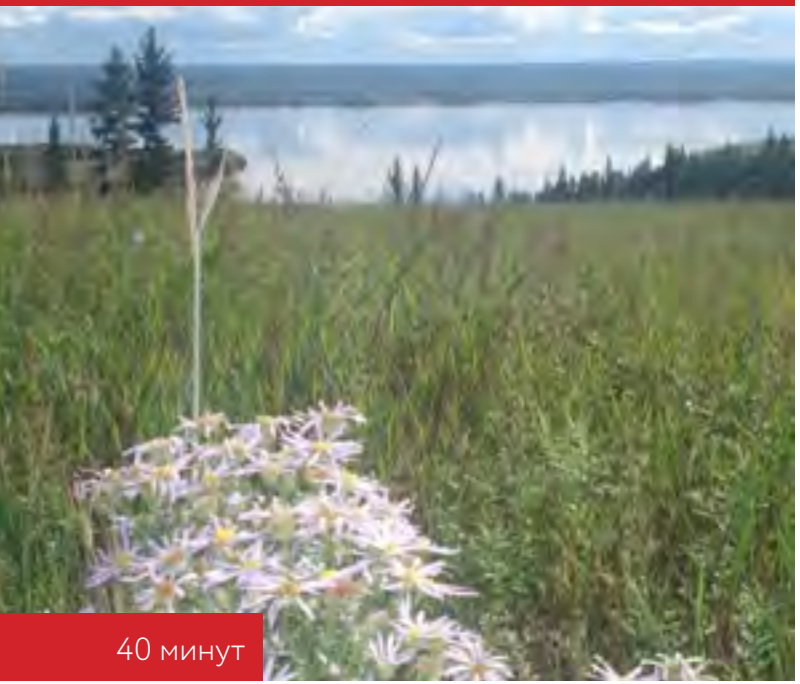

40 минут

Урок-экскурсия знакомит с 36 видами растений. «Зелёные незнакомцы» – от огромного старого дуба до скромного ландыша – ждут экскурсантов в Музее природы. Даже в век антибиотиков велико значение фитотерапии и гомеопатии. Лечебные и ядовитые, обыкновенные и редкие растения всегда «цветут» для вас в музейных залах…

Музей природы
(Владимир)

ПРЕДМЕТ
ВСЕОБЩАЯ ИСТОРИЯ

«История Средних веков», учебник, 6-й класс, Е.В. Агибалова, Г.М. Донской

ТЕМА
Формирование средневековых городов. Городское ремесло. Торговля

Интерактивное занятие
«ВОЛШЕБНОЕ СТЕКЛО»

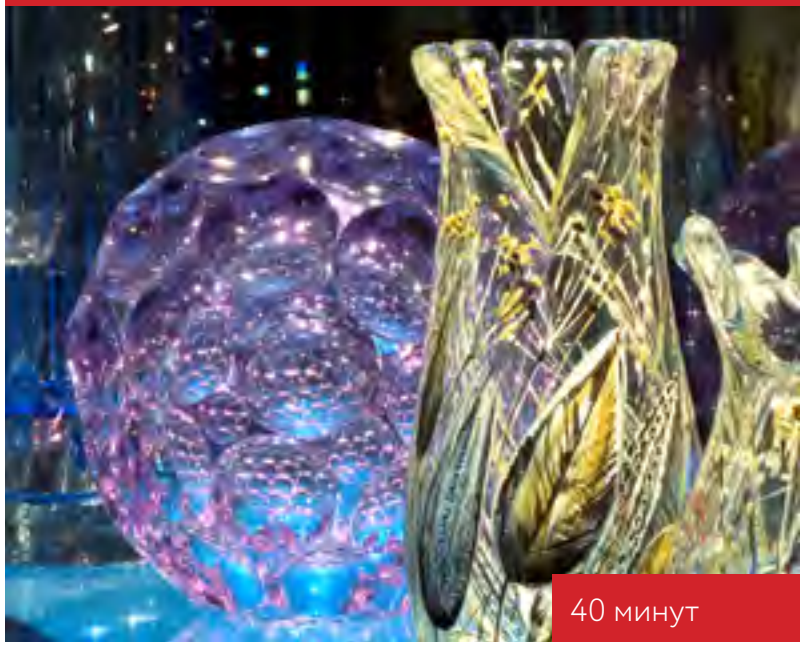

40 минут

Занятие знакомит с историей стеклоделия: изобретением финикийцами в IX веке до н.э. бесцветного стекла, появлением венецианского и богемского стекольных центров в эпоху Средневековья, даёт представление о развитии технологий производства стекла.

Музей Хрусталя им. Мальцовых,
выставочный зал (Гусь-Хрустальный)

ПРЕДМЕТ
ИСТОРИЯ РОССИИ

ТЕМА
Владимиро-Суздальское княжество

«История России», учебник для общеобразовательных организаций в 2 частях, 6-й класс, под ред. академика РАН А.В. Торкунова

Интерактивное занятие
«ВЛАДИМИР – ДРЕВНЯЯ СТОЛИЦА»

40 минут

Занятие затрагивает темы христианизации, укрепления княжеской власти в Северо-Восточной Руси; раскрывает роль владимирских самовластцев – Андрея Боголюбского и Всеволода Большое Гнездо – в возвышении города Владимира как крупнейшего политического, торгового и культурного средневекового центра.

Исторический музей
(Владимир)

6-Й КЛАСС

ПРЕДМЕТ
ИСТОРИЯ РОССИИ

ТЕМА
Владимиро-Суздальское княжество

«История России», учебник для общеобразовательных организаций в 2 частях, 6-й класс, под ред. академика РАН А.В. Торкунова

Интерактивная экскурсия
«СУЗДАЛЬ – ДРЕВНИЙ ГРАД»

40 минут

Занятие знакомит школьников с исторической планировкой древнего Суздаля, рассказывает о занятиях и торговых связях «суждальцев», о роли русских князей в обустройстве и развитии древнего города.

Суздальский кремль,
экспозиция «История Суздаля» (Суздаль)

ПРЕДМЕТ
ИСТОРИЯ РОССИИ

ТЕМА
Владимиро-Суздальское княжество

«История России», учебник для общеобразовательных организаций в 2 частях, 6-й класс, под ред. академика РАН А.В. Торкунова

Интерактивное занятие
«СУЗДАЛЬЦЫ – ЗАЩИТНИКИ РОДИНЫ»

40 минут

Занятие предполагает знакомство с героическими предками: от былинного суздальца Суровца до князя Александра Невского. В игровой форме, решая исторические ребусы, загадки, собирая пазлы, школьники познают правила военного искусства, особенности облачения и вооружения древнерусского воина.

Суздальский кремль,
экспозиция «История Суздаля» (Суздаль)

6-Й КЛАСС

«История России», учебник для общеобразовательных организаций в 2 частях, 6-й класс, под ред. академика РАН А.В. Торкунова

ПРЕДМЕТ
ИСТОРИЯ РОССИИ

ТЕМА
Владимиро-Суздальское княжество

Интерактивное занятие
«ДОМ БОГА НА ЗЕМЛЕ»

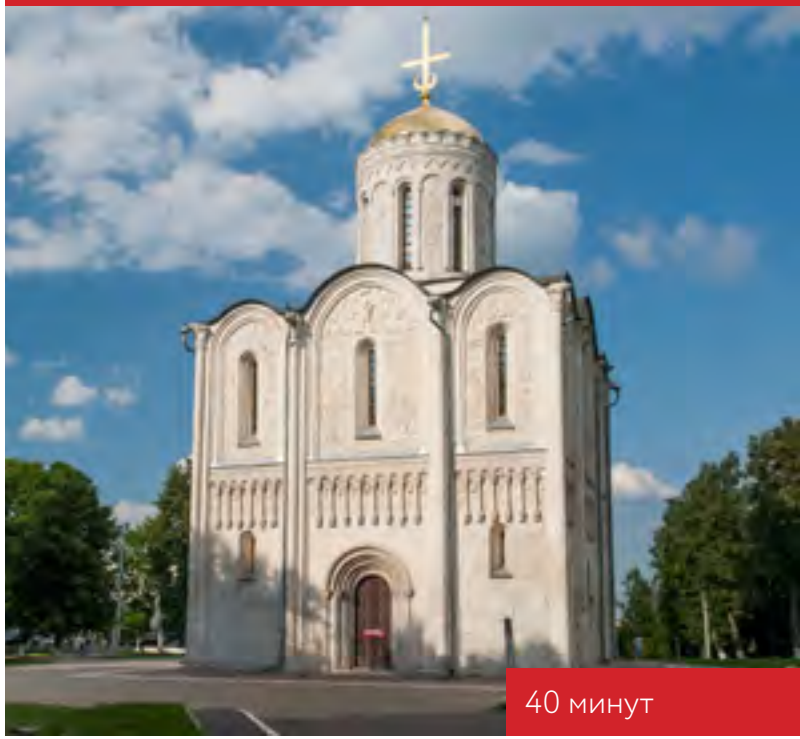

40 минут

Занятие предусматривает знакомство детей с устройством и символикой православного храма, функциональным и символическим значением его частей.

Дмитриевский собор
(Владимир)

ПРЕДМЕТ
ИСТОРИЯ РОССИИ

ТЕМА
Владимиро-Суздальское княжество

«История России», учебник для общеобразовательных организаций в 2 частях, 6-й класс, под ред. академика РАН А.В. Торкунова

Футквест
«В СЕРДЦЕ СТАРОГО ГОРОДА»

60 минут

Командная игра-путешествие посвящена истории древнего Суздаля. В увлекательном поиске исторических «сокровищ» участники футквеста должны будут преодолеть территорию Кремля, пройти вдоль древних валов, побывать в городском саду и на Торговой площади Суздаля.

Музейный комплекс «Суздальский кремль», Торговая площадь (Суздаль)

ПРЕДМЕТ
ЛИТЕРАТУРА

«Литература», рабочие программы, предметная линия учебников, 5–9-е классы, под ред. В.Я. Коровиной

ТЕМА
Русские летописи

Интерактивное занятие
«КАК УЧИЛИСЬ ДЕТИ В СТАРИНУ»

40 минут

Занятие даёт представление об истории появления и развития письменности на Руси. Учащиеся познакомятся с уникальными рукописными и старопечатными книгами, узнают, какие предметы изучали в школе несколько веков назад, посоревнуются в искусстве письма на восковых дощечках.

Музейный центр «Палаты», экспозиция «Старорусская школа» (Владимир)

ПРЕДМЕТ
ЛИТЕРАТУРА

ТЕМА
Творчество А.С. Пушкина: «Дубровский», «Повести покойного И.П. Белкина»

«Литература», рабочие программы, предметная линия учебников, 5–9-е классы, под ред. В.Я. Коровиной

Интерактивное занятие
«КАК ВОСПИТЫВАЛИ РУССКОГО ДВОРЯНИНА»

40 минут

Занятие знакомит с историей, укладом, традициями и культурой привилегированного сословия, с яркими представителями владимирского дворянства. В игровой форме учащиеся познают неписаные законы официальной, парадной стороны жизни «в свете, дома и при дворе», служебный дворянский регламент.

Музейный центр «Палаты»,
экспозиция «Минувших дней очарованье» (Владимир)

ПРЕДМЕТ
ОБЩЕСТВОЗНАНИЕ

«Обществознание», учебник, 6-й класс, под ред. Л.Н. Боголюбова, Л.Ф. Ивановой

ТЕМА
Нравственные основы жизни

Интерактивное занятие
«ПРИГЛАШАЕМ В РУССКИЙ ДОМ»

40 минут

Занятие-путешествие
по Музею деревянного зодчества
с загадками и потешками,
знакомством с жизненной философией
русского крестьянина и нехитрым
бытом деревни.

Музей деревянного зодчества
(Суздаль)

ПРЕДМЕТ
ИСТОРИЯ РОССИИ

ТЕМА
Смута в Российском государстве

«История России», учебник для общеобразовательных организаций в 2 частях, 7-й класс, под ред. академика РАН А.В. Торкунова

Исторический квест
«КНЯЗЬ ПОЖАРСКИЙ – ГЕРОЙ РОССИИ»

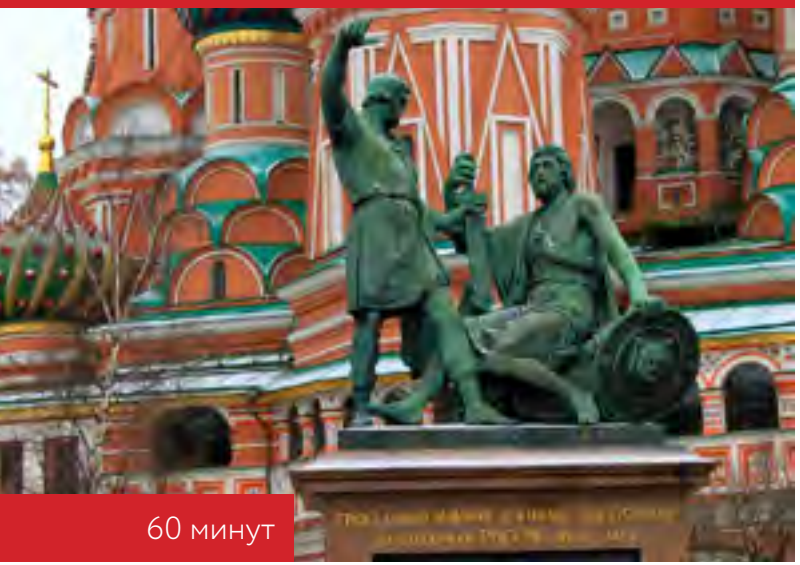

60 минут

Увлекательная командная игра знакомит с архитектурным комплексом Спасо-Евфимиева монастыря – местом родовой усыпальницы князей Пожарских. Живые свидетельства давнего прошлого – старинные колокольные звоны, памятные реликвии, непосредственно связанные с Дмитрием Пожарским, – помогут перенестись на 400 лет назад и выполнить поисковые задания квеста.

Архитектурный комплекс Спасо-Евфимиева монастыря, экспозиция «Дмитрий Пожарский – национальный герой России» (Суздаль)

ПРЕДМЕТ
ЛИТЕРАТУРА

ТЕМА
Понятие о древнерусской литературе. Летописи

«Литература», рабочие программы, предметная линия учебников, 5–9-е классы, под ред. В.Я. Коровиной

Интерактивное занятие
«УЧИМСЯ ЧИТАТЬ ПО-ЦЕРКОВНОСЛАВЯНСКИ»

40 минут

Занятие-знакомство с древнерусскими летописными источниками и литературными произведениями, с уникальными образцами рукописных и старопечатных книг. Учащиеся испытают своё мастерство в чтении цитат из евангельских текстов и письме на восковых дощечках.

Музейный центр «Палаты», экспозиция «Старорусская школа» (Владимир)

ПРЕДМЕТ
ЛИТЕРАТУРА

ТЕМА
Основы христианской морали в «Поучении» Владимира Мономаха

«Литература», рабочие программы, предметная линия учебников, 5–9-е классы, под ред. В.Я. Коровиной

Интерактивное занятие
«УРОК НРАВОУЧЕНИЯ»

40 минут

Занятие знакомит с нравственными устоями и повседневными обычаями русских людей на основе литературных памятников: «Поучения» Владимира Мономаха XII в. и «Домостроя» XVI в. В игровой форме учащиеся узнают, как в стародавние времена хоромы да терема обустраивали, в какую одежду наряжались, как гостей привечали да какие кушанья на стол подавали…

Музейный центр «Палаты», экспозиция «Старорусская школа» (Владимир)

7-Й КЛАСС

ПРЕДМЕТ
ЭКОЛОГИЯ

Рабочая программа по биологии, 7-й класс, Константинов В.М., Пономарёва И.Н.

ТЕМА
Основы экологии и охраны природы

Урок-экскурсия
«ПО СТРАНИЦАМ КРАСНОЙ КНИГИ»

40 минут

Путешествие по страницам Красной книги раскроет ребятам причину сокращения численности редких организмов, необходимые меры охраны. Ребята научатся бережно относиться к природе.

Музей природы (Владимир)

ПРЕДМЕТ
БИОЛОГИЯ

ТЕМА
Многообразие птиц. Систематические и экологические группы птиц. Значение и охрана птиц

Интерактивное занятие
«ОСНОВЫ СИСТЕМАТИКИ ПТИЦ. МНОГООБРАЗИЕ ПТИЦ ВЛАДИМИРСКОЙ ОБЛАСТИ»

40 минут

На территории Владимирской области обитает около 233 видов птиц. В ходе занятия рассматриваются причины перелётов и поведенческие адаптации птиц – оседлые, перелётные, пролётные, кочующие виды. Некоторые виды, раньше обитавшие в крае, навсегда исчезли, другие становятся всё более редкими и заняли свои места на страницах областной Красной книги.

Музей природы
(Владимир)

Рабочая программа по биологии, 7-й класс, Константинов В.М., Пономарёва И.Н.

7-Й КЛАСС

ПРЕДМЕТ
БИОЛОГИЯ

ТЕМА
Многообразие птиц. Систематические и экологические группы птиц. Значение и охрана птиц

Мероприятие
«ДЕНЬ ПТИЦ»

60 минут

Птицы – важное звено природных сообществ. Пернатые особенно сильно страдают от натиска человеческой цивилизации, гибель их от антропогенных причин огромна. В ходе занятия показываются наиболее редкие в крае птицы. Раскрывается значение подкормки птиц в зимний период, создания искусственных гнездовий, скворечников, синичников, гоголятников, опор для гнёзд аистов и хищных птиц. В апреле данное занятие приурочено к ежегодному экологическому празднику «День птиц».

Музей природы
(Владимир)

Рабочая программа по биологии, 7-й класс, Константинов В.М., Пономарёва И.Н.

ПРЕДМЕТ
БИОЛОГИЯ

ТЕМА
Среды жизни и места обитания млекопитающих

Урок-экскурсия
«ОСНОВЫ СИСТЕМАТИКИ МЛЕКОПИТАЮЩИХ»

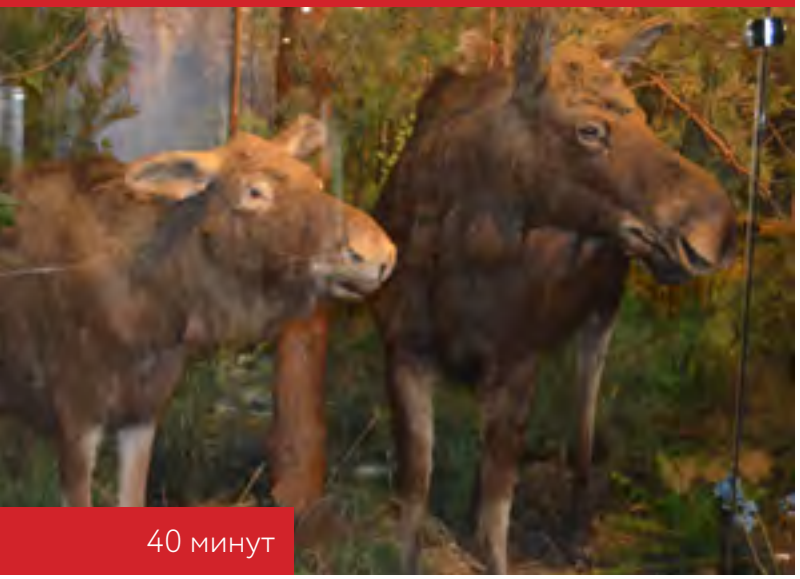

40 минут

Огромный лось и крохотная малая бурозубка. Они живут рядом с нами. Разнообразие зверей в крае невелико, но все они – важное звено природных сообществ. Экскурсия знакомит с 37 видами зверей, представленными в экспозиции. В классе Лесной школы проходит демонстрация чучел некоторых из них, знакомство с «меховыми этикетками».

Музей природы
(Владимир)

Рабочая программа по биологии, 7-й класс, Константинов В.М., Пономарёва И.Н.

7-Й КЛАСС

Рабочая программа по биологии, 7-й класс, Константинов В.М., Пономарёва И.Н.

ПРЕДМЕТ
БИОЛОГИЯ

ТЕМА
Хищные млекопитающие

Интерактивное занятие
«ХИЩНЫЕ МЛЕКОПИТАЮЩИЕ ВЛАДИМИРСКОЙ ОБЛАСТИ: ПСОВЫЕ, КОШАЧЬИ, КУНЬИ, МЕДВЕЖЬИ»

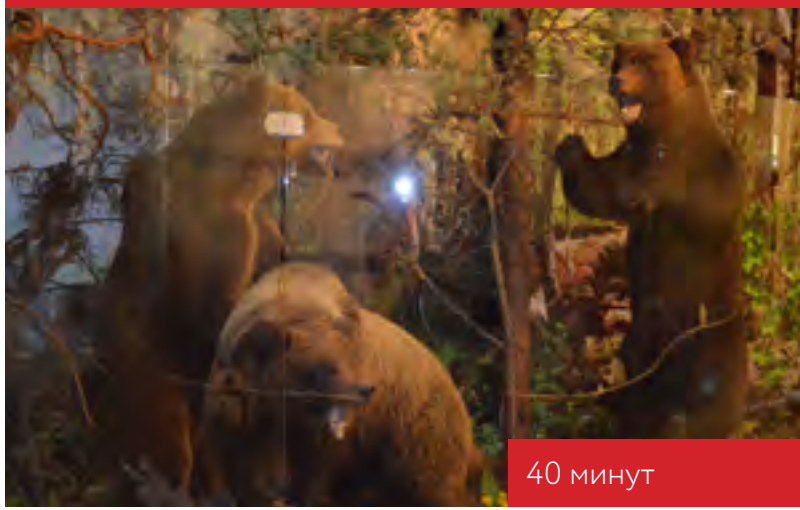

40 минут

Хищники – это животные, питающиеся другими животными. Все они – от огромного медведя до юркой ласки – являются хищниками. В Красную книгу области занесён медведь бурый, исчезнувший в крае в 1944 г. Мало осталось волков, чрезвычайно редко встречается рысь… Разрушение мест обитания, низкая численность животных-жертв, прямое преследование сделали этих красивых, осторожных, выносливых зверей крайне редкими в нашем крае.

Музей природы
(Владимир)

ПРЕДМЕТ
БИОЛОГИЯ

ТЕМА
Парнокопытные

Рабочая программа по биологии, 7-й класс, Константинов В.М., Пономарёва И.Н.

Интерактивное занятие
«ПАРНОКОПЫТНЫЕ ВЛАДИМИРСКОЙ ОБЛАСТИ»

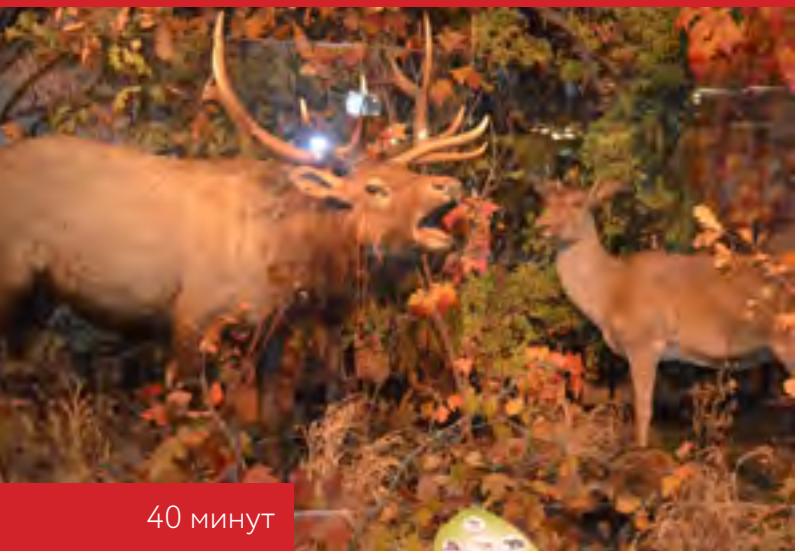

40 минут

Лось, благородный и пятнистый олени, косуля – все эти животные при ходьбе опираются на два копыта. Из них только лось – «абориген» края, остальные попали к нам в ходе акклиматизации. Экскурсия знакомит с ролью этой группы животных в природе, их хозяйственным использованием, особенностями питания и размножения. Поднимаются вопросы сохранения имеющегося учётного поголовья.

Музей природы
(Владимир)

ПРЕДМЕТ
БИОЛОГИЯ

ТЕМА
Общие сведения о мире животных

Рабочая программа по биологии, 7-й класс, Константинов В.М., Пономарёва И.Н.

Мероприятие
«ВСЕМИРНЫЙ ДЕНЬ ЖИВОТНЫХ»

60 минут

Всемирный день защиты животных, или просто День животных (англ. World Animal Day), – международный день, призванный обратить внимание человечества на проблемы остальных обитателей планеты Земля. Эта дата отмечается ежегодно 4 октября.

Музей природы
(Владимир)

ПРЕДМЕТ
ГЕОГРАФИЯ

ТЕМА
Рельеф и полезные ископаемые

«География России. Природа», учебник, 8-й класс, Баринова И.И.

Интерактивное занятие
«НАШИ ПОДЗЕМНЫЕ БОГАТСТВА»

40 минут

Занятие знакомит с геологической историей Владимирской области, связанной с формированием обширной Восточно-Европейской (Русской) равнины. Чем же богаты наши недра? На территории области одних только месторождений строительных материалов известно 241, из которых 87 обладают значительными запасами и представляют практический интерес. В ходе занятия демонстрируются образцы полезных ископаемых.

Музей природы
(Владимир)

ПРЕДМЕТ
ИСТОРИЯ РОССИИ

«История России», рабочая программа курса, 5–9-е классы, А.А. Данилов, О.Н. Журавлёва, И.Е. Барыкина

ТЕМА
Правление Елизаветы Петровны

Интерактивное занятие
«СКАЗ О РОДНОМ ГОРОДЕ»

40 минут

Занятие предусматривает знакомство с экономическим развитием страны в эпоху Елизаветы Петровны на примере города Гусь-Хрустальный: рост числа мануфактур, развитие разных отраслей промышленности, формирование Всероссийского рынка.

Музей Хрусталя им. Мальцовых,
выставочный зал (Гусь-Хрустальный)

ПРЕДМЕТ
ЛИТЕРАТУРА

ТЕМА
Древнерусская литература. Житийная литература

«Литература», рабочая программа, 8-й класс, под ред. В.Я. Коровиной, 2010 г.

Интерактивное занятие
«ЖИТИЕ АНДРЕЯ БОГОЛЮБСКОГО ПО ПАМЯТНИКАМ ДРЕВНЕРУССКОЙ ПИСЬМЕННОСТИ XII ВЕКА»

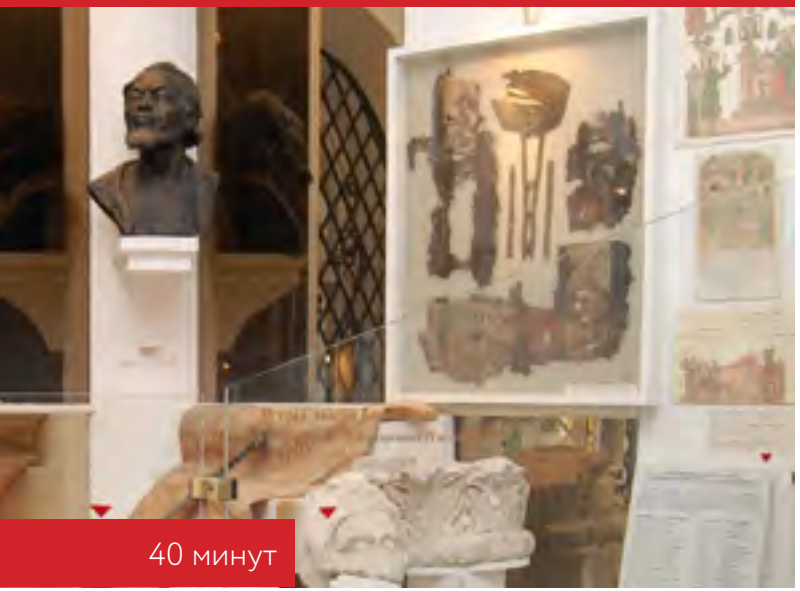

40 минут

На основе летописных источников, произведений житийной литературы и музейных предметов занятие знакомит с незаурядным политическим деятелем Древней Руси, первым князем Владимиро-Суздальской земли – Андреем Боголюбским.

Исторический музей (Владимир)

8-Й КЛАСС

ПРЕДМЕТ
ОБЩЕСТВОЗНАНИЕ

«Обществознание», учебник, ФГОС, 8-й класс

ТЕМА
Сфера духовной культуры

Интерактивное занятие
«УРОКИ РОДИНОВЕДЕНИЯ. ВЫДАЮЩИЕСЯ ЛЮДИ СУЗДАЛЯ: КРАЕВЕД В.М. СНЕГИРЁВ, ЗВОНАРЬ Ю.Ю. ЮРЬЕВ»

40 минут

Занятие знакомит с людьми, чья жизнь стала ярким примером служения малой родине: Владимиром Михайловичем Снегирёвым – педагогом, краеведом, автором многочисленных публикаций по истории родного города; Юрием Юрьевичем Юрьевым – страстным любителем старины, участником возрождения старинных колокольных звонов в Суздале.

Музейный комплекс «Суздальский кремль», экспозиция «Суздаль 100 лет назад» (Суздаль)

ПРЕДМЕТ
ОБЩЕСТВОЗНАНИЕ

ТЕМА
Сфера духовной культуры

«Обществознание», учебник, ФГОС, 8-й класс

Музейный футквест «ПО ЕГОРЬЕВСКОЙ»

60 минут

Развлекательно-приключенческая командная игра связана с одной из самых древних улиц города Владимира – Георгиевской (Егорьевской). Футквест включает разнообразные задания по истории, топонимике, картографии, ориентированию на местности, ботанике и различным видам искусства.

Экспозиция «Старый Владимир», улица Георгиевская (Владимир)

ПРЕДМЕТ
ИСТОРИЯ РОССИИ

«История России», учебник для общеобразовательных организаций в 2 частях, 9-й класс, под ред. академика РАН А.В. Торкунова

ТЕМА
Внешняя политика Александра II. Русско-турецкая война 1877–1878 гг.

Экскурсия «ВЛАДИМИРЦЫ В РУССКО-ТУРЕЦКОЙ ВОЙНЕ 1877–1878 гг.»

40 минут

Занятие даёт представление об экономической и общественной жизни Владимирской губернии в данный исторический период; рассказывает об основных сражениях русско-турецкой войны 1877–1878 гг., о мужестве и героизме, проявленных владимирцами в военной кампании, о вкладе генерала Н.Г. Столетова – командира Болгарского ополчения – в освобождение Болгарии от турецкого ига.

Дом-музей Столетовых (Владимир)

ПРЕДМЕТ
ИСТОРИЯ РОССИИ

ТЕМА
Внешняя политика Александра II. Русско-турецкая война 1877–1878 гг.

Экскурсия
«ВЕРШИНА СТОЛЕТОВА»

40 минут

Экскурсия знакомит с основными вехами биографии Николая Григорьевича Столетова – генерала от инфантерии, видного военного деятеля своей эпохи: его доблестном участии в Крымской войне, службе на Кавказе, деятельности во главе экспедиции Русского географического общества по изучению Средней Азии, значительном вкладе в освобождение Болгарии от пятивекового турецкого ига.

Дом-музей Столетовых
(Владимир)

«История России», учебник для общеобразовательных организаций в 2 частях, 9-й класс, под ред. академика РАН А.В. Торкунова

9-Й КЛАСС

«История России», учебник для общеобразовательных организаций в 2 частях, 9-й класс, под ред. академика РАН А.В. Торкунова

ПРЕДМЕТ
ИСТОРИЯ РОССИИ

ТЕМА
Повседневная жизнь разных слоёв населения в XIX веке
Материал для самостоятельной работы и проектной деятельности учащихся

Интерактивное занятие
«РОДОСЛОВНАЯ КУПЕЧЕСКОЙ СЕМЬИ СТОЛЕТОВЫХ»

40 минут

В ходе занятия его участники познакомятся с родословной семьи Столетовых, с традициями, семейными ценностями, реликвиями, связанными с выдающимися представителями этой купеческой фамилии. Получат необходимые сведения о принципах составления родословной.

Дом-музей Столетовых
(Владимир)

ПРЕДМЕТ
ИСТОРИЯ РОССИИ

ТЕМА
Повседневная жизнь разных слоёв населения в XIX веке
Материал для самостоятельной работы и проектной деятельности учащихся

«История России», учебник для общеобразовательных организаций в 2 частях, 9-й класс, под ред. академика РАН А.В. Торкунова

Мероприятие
«ЗВАНЫЙ ВЕЧЕР В КУПЕЧЕСКОМ ДОМЕ»

40 минут

Участники костюмированной программы знакомятся с историей купеческой семьи Столетовых, в уютной гостиной мемориального дома-музея становятся участниками званого вечера.

Дом-музей Столетовых
(Владимир)

9-Й КЛАСС

ПРЕДМЕТ
ИСТОРИЯ РОССИИ

ТЕМА
Повседневная жизнь разных слоёв населения в XIX веке
Материал для самостоятельной работы и проектной деятельности учащихся

«История России», учебник для общеобразовательных организаций в 2 частях, 9-й класс, под ред. академика РАН А.В. Торкунова

Мероприятие
«ПОСИДЕЛКИ В КУПЕЧЕСКОЙ ГОСТИНОЙ»

40 минут

Участники костюмированной программы знакомятся с домашним укладом суздальской купеческой семьи, за столом в уютной гостиной дома Агаповых постигают правила «застольных» игр и забав.

Музей деревянного зодчества,
экспозиция «Дом купцов Агаповых» (Суздаль)

ПРЕДМЕТ
ИСТОРИЯ РОССИИ

ТЕМА
Повседневная жизнь разных слоёв населения в XIX веке
Материал для самостоятельной работы и проектной деятельности учащихся

«История России», учебник для общеобразовательных организаций в 2 частях, 9-й класс, под ред. академика РАН А.В. Торкунова

Мероприятие
«В ДУХЕ МИЛОЙ СТАРИНЫ»

60 минут

Костюмированное представление погружает в атмосферу старинного праздника – званого вечера в дворянской усадьбе; знакомит с бальными танцами, играми и развлечениями XIX века.

Музейный центр «Палаты», экспозиция «Минувших дней очарованье», Дворцовый зал (Владимир)

9-Й КЛАСС

ПРЕДМЕТ
ИСТОРИЯ РОССИИ

ТЕМА
Повседневная жизнь разных слоёв населения в XIX веке
Материал для самостоятельной работы и проектной деятельности учащихся

«История России», учебник для общеобразовательных организаций в 2 частях, 9-й класс, под ред. академика РАН А.В. Торкунова

Музейный квест
«А ВЫ ЗНАЕТЕ, КТО ТАКОЙ ВЛАДИМИР ХРАПОВИЦКИЙ?»

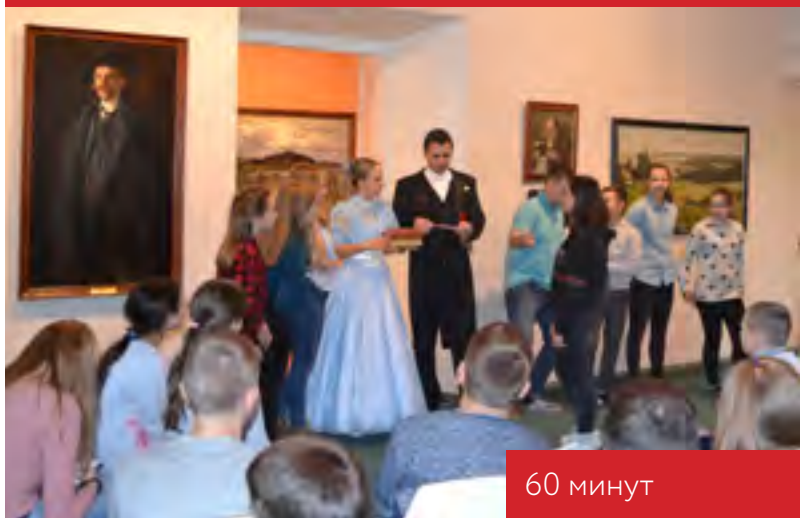

60 минут

Увлекательная командная игра-поиск посвящена Владимиру Семёновичу Храповицкому – крупному лесопромышленнику, камергеру, последнему предводителю дворянства Владимирской губернии, владельцу имения Муромцево. Участников квеста ждут разнообразные задания по истории, картографии, различным видам искусства.

Музейный центр «Палаты» (Владимир)

ПРЕДМЕТ
ИСТОРИЯ РОССИИ

ТЕМА
Демократические тенденции в культурной жизни России на рубеже XIX–XX веков

«История России», учебник для общеобразовательных организаций в 2 частях, 9-й класс, под ред. академика РАН А.В. Торкунова

Интерактивное занятие
«ГУСЬ-ХРУСТАЛЬНЫЙ В СТАРЫХ ФОТОГРАФИЯХ»

40 минут

Занятие знакомит с жизнью и бытом провинциального фабричного посёлка, с тем, как Великие реформы повлияли на жизнь провинции. Архитектура и художественное искусство Гусь-Хрустального.

Музей Хрусталя им. Мальцовых, выставочный зал (Гусь-Хрустальный)

9-Й КЛАСС

ПРЕДМЕТ
ЛИТЕРАТУРА

«Литература», рабочие программы, предметная линия учебников, 5–9-е классы, под ред. В.Я. Коровиной

ТЕМА
М.Е. Салтыков-Щедрин, А.И. Герцен во Владимире

Экскурсия
«СТАРЫЙ ВЛАДИМИР И ЕГО ЖИТЕЛИ»

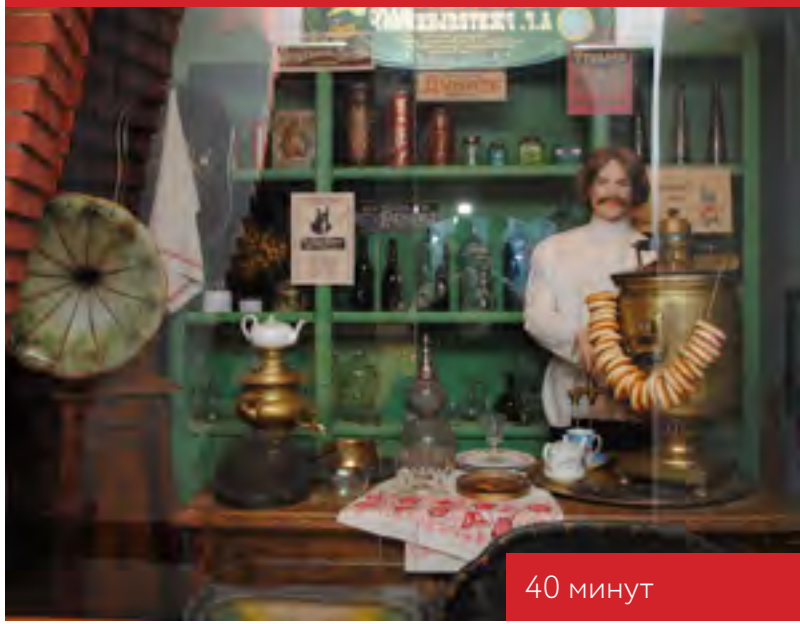

40 минут

Экскурсия знакомит учащихся с внешним обликом губернского Владимира, с бытом и нравами его жителей. Жизнь города отражена и в музейных экспонатах, и в литературных зарисовках А.И. Герцена, М.Е. Салтыкова-Щедрина, посещавших Владимир в 1830–1860-е гг.

Экспозиция «Старый Владимир» (Владимир)

ПРЕДМЕТ
ИСКУССТВО

ТЕМА
Язык изобразительного искусства

Рабочая программа для общеобразовательных учреждений, Г.И. Данилова

Интерактивный квест «ВИДЫ ИЗОБРАЗИТЕЛЬНОГО ИСКУССТВА»

60 минут

Квест посвящён видам изобразительного искусства: живописи, графике, скульптуре, архитектуре и декоративно-прикладному искусству. Выполняя разнообразные творческие задания, школьники знакомятся с многообразием материалов, художественными особенностями и приёмами, используемыми художниками.

Музейный центр «Палаты», Картинная галерея (Владимир)

5—9-Е КЛАССЫ

ПРЕДМЕТ
ИСКУССТВО

ТЕМА
Жанровое многообразие в живописи

Рабочая программа для общеобразовательных учреждений, Г.И. Данилова

Интерактивное занятие «ЖАНРЫ ИЗОБРАЗИТЕЛЬНОГО ИСКУССТВА» (7 ЖАНРОВ)

40 минут

Игра-путешествие знакомит с семью основными жанрами изобразительного искусства: портрет, пейзаж, натюрморт, бытовой, исторический, анималистический, интерьер.

Музейный центр «Палаты», Картинная галерея (Владимир)

ПРЕДМЕТ
ИСКУССТВО

ТЕМА
Жанровое многообразие в живописи

Рабочая программа для общеобразовательных учреждений, Г.И. Данилова

Интерактивное занятие
«ИСТОРИЯ В ЛИЦАХ»
(ЖАНР ПОРТРЕТА)

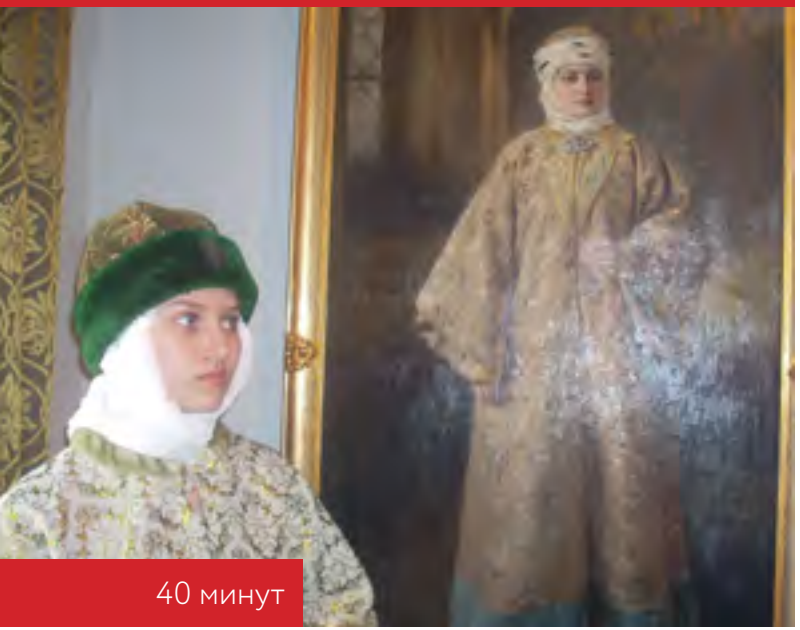

40 минут

История первых изображений человека; парсуна, виды портрета.
Знакомство с уникальной портретной коллекцией графов Воронцовых.
Составление собственной портретной галереи.

Музейный центр «Палаты», Картинная галерея (Владимир)

ПРЕДМЕТ
ИСКУССТВО

ТЕМА
Жанровое многообразие в живописи

Рабочая программа для общеобразовательных учреждений, Г.И. Данилова

Интерактивное занятие
«ВРЕМЕНА ГОДА»
(ЖАНР ПЕЙЗАЖА)

40 минут

Знакомство с историей пейзажа в России, отличие «русского пейзажа» от других.

Музейный центр «Палаты», Картинная галерея (Владимир)

ПРЕДМЕТ
ИСКУССТВО

ТЕМА
Жанровое многообразие в живописи

Рабочая программа для общеобразовательных учреждений, Г.И. Данилова

Интерактивное занятие
«МИР ВЕЩЕЙ» (ЖАНР НАТЮРМОРТА)

40 минут

Как и когда появился натюрморт. Какие предметы можно увидеть в натюрмортах разных эпох. Что может рассказать натюрморт о своём авторе.

Музейный центр «Палаты», Картинная галерея (Владимир)

ПРЕДМЕТ
ИСКУССТВО

ТЕМА
Жанровое многообразие в живописи

Рабочая программа для общеобразовательных учреждений, Г.И. Данилова

Интерактивное занятие
«ЖИЗНЬ В СТОЛЕТИЯХ» (БЫТОВАЯ И ИСТОРИЧЕСКАЯ ЖИВОПИСЬ)

40 минут

В чём схожесть бытового и исторического жанров, о чём рассказывают исторические картины, а о чём – бытовые.

Музейный центр «Палаты», Картинная галерея (Владимир)

ПРЕДМЕТ
ИСКУССТВО

ТЕМА
Архитектура среди других искусств

«Искусство. Содружество искусств», учебник, Г.И. Данилова

Интерактивное занятие
«ЧТО ТАКОЕ АРХИТЕКТУРА»

40 минут

Знакомство с памятниками архитектуры разных столетий, начиная с XII века и заканчивая первой половиной XX века.

Соборная площадь
(Владимир)

5–9-Е КЛАССЫ

ПРЕДМЕТ
ИСКУССТВО

ТЕМА
Язык скульптуры

«Искусство. Содружество искусств», учебник, Г.И. Данилова

Интерактивное занятие
«ЧТО ТАКОЕ СКУЛЬПТУРА»

40 минут

Знакомство с разными произведениями скульптуры – от древних рельефов XII в. до уличных памятников XX в., от мраморных бюстов до бронзовой кабинетной скульптуры; с используемыми в скульптуре материалами. Игра в скульптуры.

Музейный центр «Палаты»,
Картинная галерея
(Владимир)

ПРЕДМЕТ
ИСТОРИЯ РОССИИ

ТЕМА
Человек и война: единство фронта и тыла

«История России», учебник для общеобразовательных организаций в 3 частях, 10-й класс, под ред. академика РАН А.В. Торкунова

Мероприятие
«ПУСТЬ ЖИВЫЕ ЗАПОМНЯТ, И ПУСТЬ ПОКОЛЕНИЯ ЗНАЮТ»

40 минут

Литературно-музыкальная композиция посвящена одному дню из жизни города Владимира в годы Великой Отечественной войны. В основу мероприятия положены подлинные письма и фотографии владимирцев, документальная хроника, стихи и песни военных лет.

Музейный центр «Палаты» (Владимир)

10—11-Е КЛАССЫ

ПРЕДМЕТ
ИСТОРИЯ РОССИИ

ТЕМА
Человек и война: единство фронта и тыла

«История России», учебник для общеобразовательных организаций в 3 частях, 10-й класс, под ред. академика РАН А.В. Торкунова

Мероприятие
«СУЗДАЛЬ ПОМНИТ...»

40 минут

Литературно-музыкальная композиция посвящена одному дню из жизни города Суздаля в годы Великой Отечественной войны. Мероприятие основано на подлинных фотографиях, письмах и воспоминаниях суздальцев, записях военной музыки и песен.

Музейный комплекс «Суздальский кремль», экспозиция «Суздаль 100 лет назад» (Суздаль)

ПРЕДМЕТ
ЛИТЕРАТУРА

ТЕМА
Символизм. Акмеизм. Футуризм. Острое ощущение связи времён

«Литература», рабочие программы, предметная линия учебников, 10–11-е классы, под ред. В.Я. Коровиной

Мероприятие
«ИСКУССТВО СЕРЕБРЯНОГО ВЕКА»

40 минут

Музыкально-художественная композиция, погружающая в атмосферу артистического кафе начала XX в., в мир поэзии, музыки, живописи Серебряного века русской культуры.

Музейный центр «Палаты» (Владимир)

ПРЕДМЕТ
МИРОВАЯ ХУДОЖЕСТВЕННАЯ КУЛЬТУРА

МХК, рабочая программа для общеобразовательных учреждений, 10-й класс, Г.И. Данилова

ТЕМА
Архитектурный облик Древней Руси

Программа
«СВЯТЫНИ ВЛАДИМИРСКОЙ РУСИ»
(Цикл интерактивных занятий знакомит учащихся с архитектурой, скульптурой, живописью средневековой Владимирской Руси):
1. ВВЕДЕНИЕ ВО ХРАМ

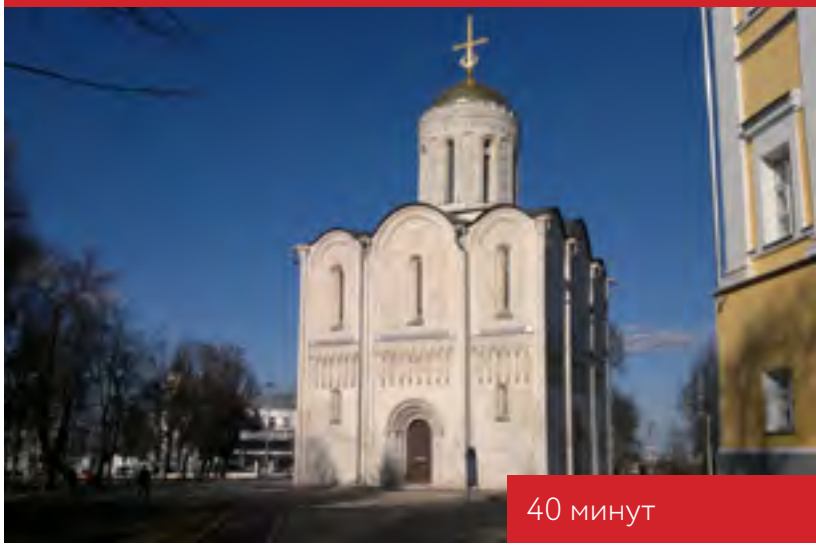

40 минут

Устройство православного храма, интерьер Дмитриевского собора, открывающий конструктивные особенности крестово-купольного храма.

Дмитриевский собор (Владимир)

ПРЕДМЕТ
МИРОВАЯ ХУДОЖЕСТВЕННАЯ КУЛЬТУРА

ТЕМА
Архитектурный облик Древней Руси

МХК, рабочая программа для общеобразовательных учреждений, 10-й класс, Г.И. Данилова

Программа
«СВЯТЫНИ ВЛАДИМИРСКОЙ РУСИ»
(Цикл интерактивных занятий знакомит учащихся с архитектурой, скульптурой, живописью средневековой Владимирской Руси):
2. СКАЗАНИЯ БЕЛЫХ КАМНЕЙ

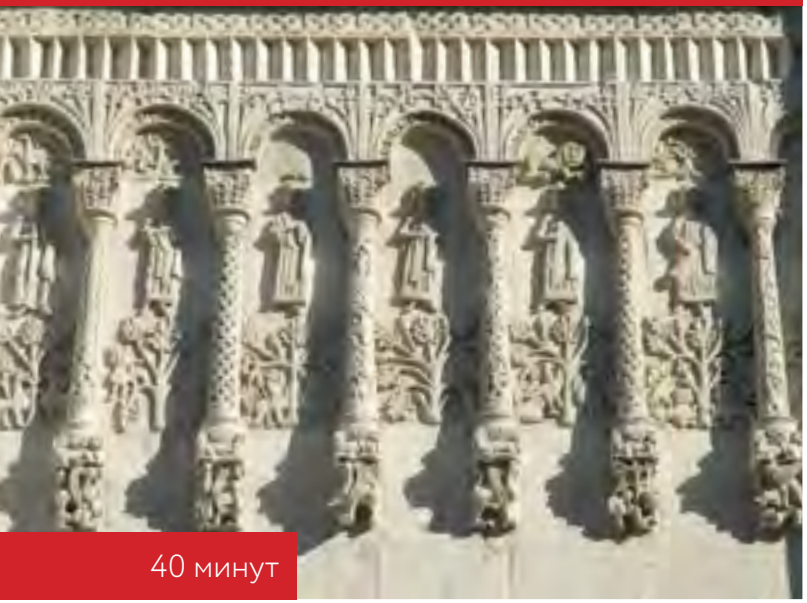

40 минут

Резное убранство Дмитриевского собора в комплексе и в отдельных сюжетах.

Дмитриевский собор (Владимир)

10—11-Е КЛАССЫ

ПРЕДМЕТ
МИРОВАЯ ХУДОЖЕСТВЕННАЯ КУЛЬТУРА

ТЕМА
Архитектурный облик Древней Руси

МХК, рабочая программа для общеобразовательных учреждений, 10-й класс, Г.И. Данилова

Программа
«СВЯТЫНИ ВЛАДИМИРСКОЙ РУСИ»
(Цикл интерактивных занятий знакомит учащихся с архитектурой, скульптурой, живописью средневековой Владимирской Руси):
3. СВЯТЫЕ ЛИКИ

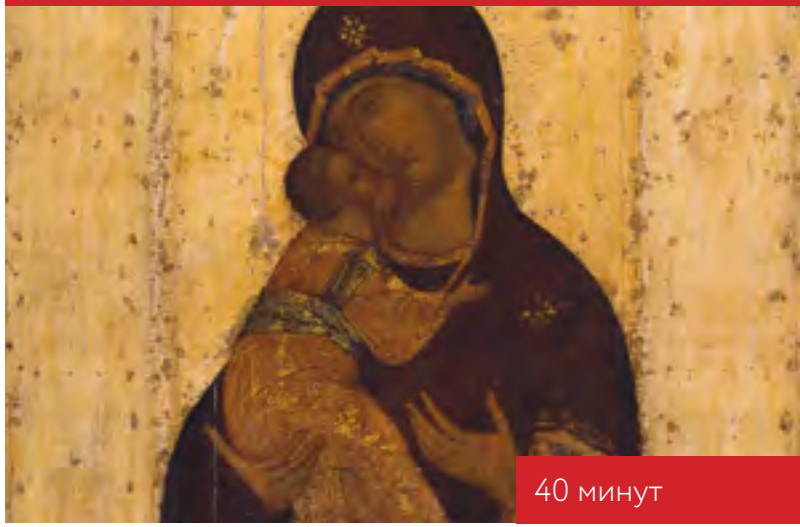

40 минут

Что такое икона: история, канон, как создаётся. Знакомство с тремя шедеврами: Богоматерь Максимовская, Богоматерь Владимирская кисти Андрея Рублёва, Богоматерь Киккская кисти Симона Ушакова.

Музейный центр «Палаты», Картинная галерея (Владимир)

ПРЕДМЕТ
МИРОВАЯ ХУДОЖЕСТВЕННАЯ КУЛЬТУРА

ТЕМА
Архитектурный облик Древней Руси

МХК, рабочая программа для общеобразовательных учреждений, 10-й класс, Г.И. Данилова

Программа
«СВЯТЫНИ ВЛАДИМИРСКОЙ РУСИ»
(Цикл интерактивных занятий знакомит учащихся с архитектурой, скульптурой, живописью средневековой Владимирской Руси):
4. УЧИМСЯ «ЧИТАТЬ» ФРЕСКУ

40 минут

Фресковая живопись: символика, сюжеты, технологии. Знакомство с росписями кафедрального Успенского собора и Успенского собора Княгинина монастыря; рассматривание сюжетов XII–XVII вв., в том числе фресок Андрея Рублёва.

Музейный центр «Палаты», Картинная галерея (Владимир)

10–11-Е КЛАССЫ

ПРЕДМЕТ
МИРОВАЯ ХУДОЖЕСТВЕННАЯ КУЛЬТУРА

МХК, рабочая программа для общеобразовательных учреждений, 10-й класс, Г.И. Данилова

ТЕМА
Архитектурный облик Древней Руси

Программа
«СВЯТЫНИ ВЛАДИМИРСКОЙ РУСИ»
(Цикл интерактивных занятий знакомит учащихся с архитектурой, скульптурой, живописью средневековой Владимирской Руси):
5. ЭКСКУРСИЯ В УСПЕНСКИЙ СОБОР

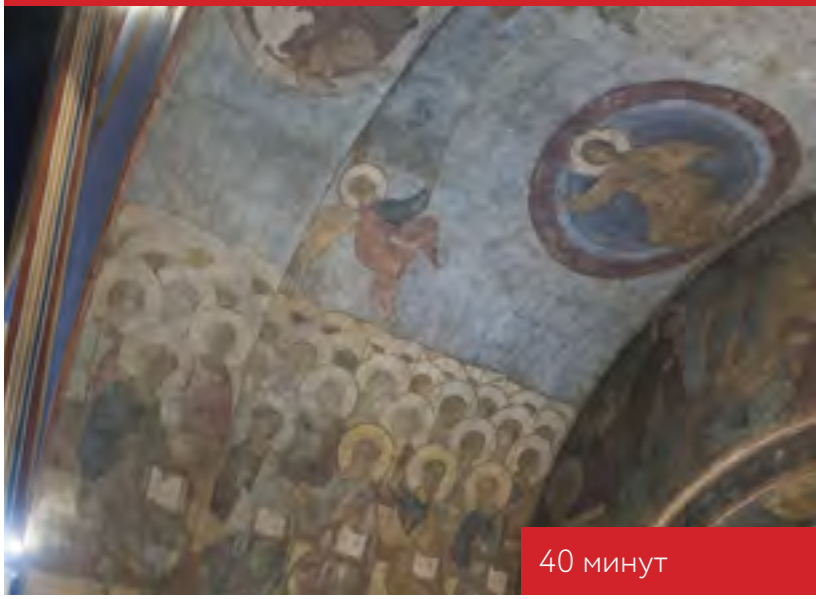

40 минут

История, экстерьер, интерьер храма и фрески Андрея Рублёва

Успенский собор (Владимир)

ПРЕДМЕТ
МИРОВАЯ ХУДОЖЕСТВЕННАЯ КУЛЬТУРА

ТЕМА
Шедевры классицизма в архитектуре России

МХК, рабочая программа для общеобразовательных учреждений, 10-й класс, Г.И. Данилова

Интерактивное занятие
«ПОД ЗНАКОМ ЛЬВА»

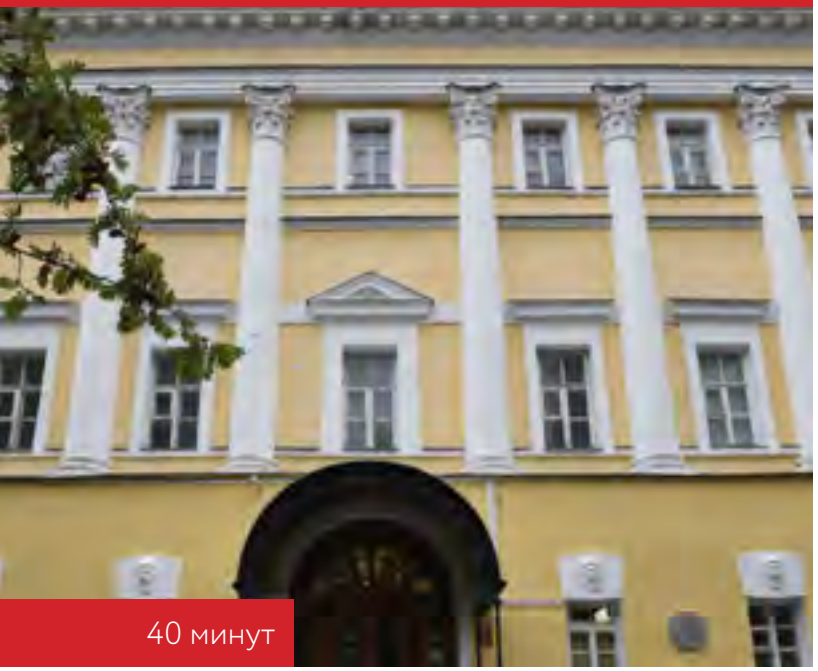

40 минут

Здание Губернских присутственных мест, здания бывшего Дворянского собрания и Владимирской губернской гимназии как произведения классицизма.

Соборная площадь,
Музейный центр «Палаты»
(Владимир)

10–11-Е КЛАССЫ

ПРЕДМЕТ
МИРОВАЯ ХУДОЖЕСТВЕННАЯ КУЛЬТУРА

ТЕМА
Изобразительное искусство классицизма и рококо

МХК, рабочая программа для общеобразовательных учреждений, 10-й класс, Г.И. Данилова

Интерактивное занятие
«ВЕК ПАРАДОКСОВ» (XVIII ВЕК В ИСТОРИИ И КУЛЬТУРЕ РОССИИ)

40 минут

Наступление «нового времени» в России с петровскими преобразованиями. Дворянство и европейский образ жизни этого сословия в чертах дворянских интерьеров: живопись, скульптура, декоративно-прикладное искусство.

Музейный центр «Палаты»,
экспозиция «Минувших дней очарованье» (Владимир)

ПРЕДМЕТ
МИРОВАЯ ХУДОЖЕСТВЕННАЯ КУЛЬТУРА

ТЕМА
Изобразительное искусство классицизма и рококо

МХК, рабочая программа для общеобразовательных учреждений, 10-й класс, Г.И. Данилова

Интерактивное занятие
«ВЕЛИКИЙ КЛАССИЦИЗМ» (КЛАССИЦИЗМ В РУССКОЙ КУЛЬТУРЕ XVIII–XIX ВВ.)

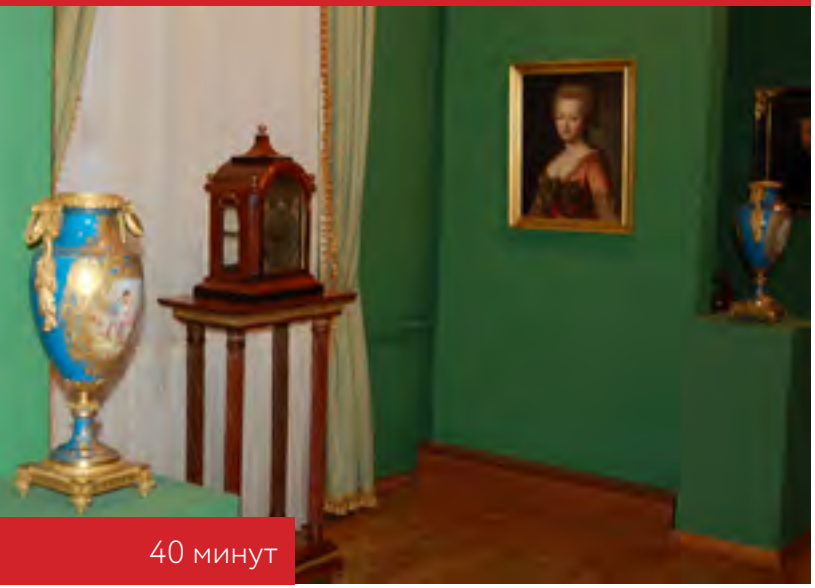

40 минут

Старшеклассники знакомятся с произведениями живописи, скульптуры и архитектуры эпохи классицизма, постигают особенности и значение данного стиля.

Музейный центр «Палаты»,
экспозиция «Минувших дней очарованье» (Владимир)

ПРЕДМЕТ
МИРОВАЯ ХУДОЖЕСТВЕННАЯ КУЛЬТУРА

ТЕМА
Изобразительное искусство классицизма и рококо

МХК, рабочая программа для общеобразовательных учреждений, 10-й класс, Г.И. Данилова

Интерактивное занятие
«ПОД ЗНАКОМ ЛЬВА»

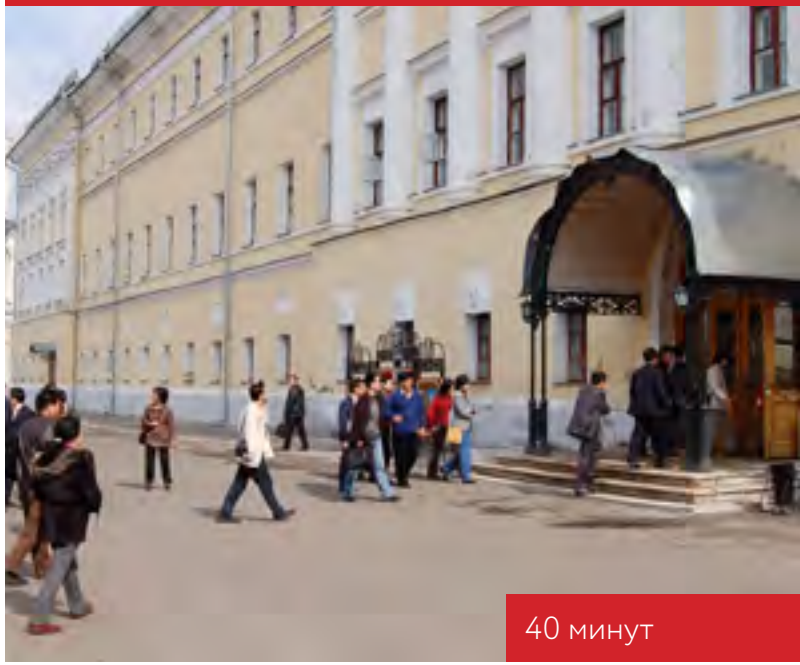

40 минут

Здание Губернских присутственных мест, здания бывшего Дворянского собрания и Владимирской губернской гимназии как произведения классицизма.

Соборная площадь,
Музейный центр «Палаты»
(Владимир)

ПРЕДМЕТ
МИРОВАЯ ХУДОЖЕСТВЕННАЯ КУЛЬТУРА

ТЕМА
Русский портрет XVIII века

МХК, рабочая программа для общеобразовательных учреждений, 10-й класс, Г.И. Данилова

Интерактивное занятие «ЖИВОПИСЬ XVIII ВЕКА»

40 минут

Знакомство с парсунами.
Развитие жанра портрета в России на примере произведений художников А.П. Антропова, Д.Г. Левицкого, Ф.С. Рокотова.
Художники россики.

Музейный центр «Палаты», экспозиция «Минувших дней очарованье» (Владимир)

10–11-Е КЛАССЫ

ПРЕДМЕТ
МИРОВАЯ ХУДОЖЕСТВЕННАЯ КУЛЬТУРА

ТЕМА
Изобразительное искусство романтизма

МХК, рабочая программа для общеобразовательных учреждений, 10-й класс, Г.И. Данилова

Интерактивное занятие «РОМАНТИЧЕСКИЙ ПОРТРЕТ И ПЕЙЗАЖ»

40 минут

Черты русского романтизма.
Портреты из имения графов Зубовых.
Пейзажи из разных дворянских имений Владимирской губернии, в т.ч. марины И.К. Айвазовского.

Музейный центр «Палаты», экспозиция «Минувших дней очарованье» (Владимир)

ПРЕДМЕТ
МИРОВАЯ ХУДОЖЕСТВЕННАЯ КУЛЬТУРА

ТЕМА
Изобразительное искусство реализма

МХК, рабочая программа для общеобразовательных учреждений, 10-й класс, Г.И. Данилова

Интерактивное занятие
«ПУТИ РУССКОЙ ЖИВОПИСИ XIX – НАЧАЛА XX ВЕКА»

40 минут

От демократизма московской живописной школы первой трети XIX в. (В.А. Тропинин, венециановцы) до произведений художников начала XX в. (Л.О. Пастернак, М.И. Зощенко, И.С. Куликов и др.)

Музейный центр «Палаты», Картинная галерея (Владимир)

ПРЕДМЕТ
МИРОВАЯ ХУДОЖЕСТВЕННАЯ КУЛЬТУРА

ТЕМА
Русские художники-передвижники

МХК, рабочая программа для общеобразовательных учреждений, 10-й класс, Г.И. Данилова

Интерактивное занятие
«ТВОРЧЕСТВО ХУДОЖНИКОВ-ПЕРЕДВИЖНИКОВ»

40 минут

Знакомство с произведениями художников-передвижников: И.Н. Крамского, А.К. Саврасова, В.Г. Перова, И.И. Шишкина. История появления и развития «Товарищества передвижных художественных выставок».

Музейный центр «Палаты», экспозиция «Минувших дней очарованье» (Владимир)

ПРЕДМЕТ
МИРОВАЯ ХУДОЖЕСТВЕННАЯ КУЛЬТУРА

ТЕМА
Русское изобразительное искусство XX века Авангард, советский период, современное изобразительное искусство

МХК, рабочая программа для общеобразовательных учреждений, 10-й класс, Г.И. Данилова

Интерактивное занятие «ПОЩЁЧИНА ОБЩЕСТВЕННОМУ ВКУСУ»

40 минут

Молодые художники – против академизма:
И. Машков, П. Кончаловский,
В. Моргунов, Н. Григорьев и др.

Музейный центр «Палаты»,
Картинная галерея (Владимир)

10–11-Е КЛАССЫ

ПРЕДМЕТ
МИРОВАЯ ХУДОЖЕСТВЕННАЯ КУЛЬТУРА

МХК, рабочая программа для общеобразовательных учреждений, 10-й класс, Г.И. Данилова

ТЕМА
Русское изобразительное искусство XX века Авангард, советский период, современное изобразительное искусство

Интерактивное занятие «ИСКУССТВО ЖИВОПИСИ XX ВЕКА»

40 минут

Знакомство с произведениями художников
Е. Лансере, К. Юона, Р. Фалька,
В. Стожарова, Б. Неменского,
И. Глазунова и др.

Музейный центр «Палаты»,
Картинная галерея (Владимир)

ПРЕДМЕТ
ФИЗИКА

ТЕМА
Квантовая физика

«Физика», учебник, 11-й класс, Г.Я. Мякишев, Б.Б. Буховцев, В.М. Чаругин

Экскурсия
«А.Г. СТОЛЕТОВ. ФОТОЭФФЕКТ И ВОЛНОВАЯ ТЕОРИЯ СВЕТА. КВАНТОВАЯ МОДЕЛЬ ФОТОЭФФЕКТА»

40 минут

Урок-экскурсия в мемориальном Доме-музее Столетовых знакомит с жизнью и научной деятельностью великого физика, заслуженного профессора Московского университета Александра Григорьевича Столетова; рассказывает о заслугах учёного в создании русской физической школы, его научно-исследовательских работах в области электромагнетизма, оптики, молекулярной физики.

Дом-музей Столетовых (Владимир)

ПРЕДМЕТ
ЭКОЛОГИЯ

ТЕМА
Основы экологии и охраны природы

«Экология», учебник, 10–11-й классы, Крискунов Е.А., Пасечник В.В.

Мероприятие
«ВСЕМИРНЫЙ ДЕНЬ ОКРУЖАЮЩЕЙ СРЕДЫ»

60 минут

Всемирный день окружающей среды считается одним из самых важных событий экологического календаря. Он ежегодно отмечается 5 июня в более чем 100 странах мира. Экскурсионная и интерактивная программы праздника помогают привлечь внимание общества к проблемам окружающей среды и подчёркивают острую необходимость в изменении отношения человека к природным ресурсам.

Музей природы (Владимир)

НАШИ КОНТАКТЫ:

Центр музейной педагогики
(4922) 32-24-29

Студия художественного и эстетического воспитания
(4922) 45-14-59

Музей природы
(4922) 53-85-29

Центр музейной педагогики в Суздале
(49231) 2-19-12

Центр музейной педагогики в Гусь-Хустальном
(49241) 2-19-30

E-MAIL
dmc@vladmuseum.ru

2019/2020